

こん げつ たん どう
今月の担当

こうだ ありさ ★じてんしゃ
 あしざわ みなみ ★ひこうき

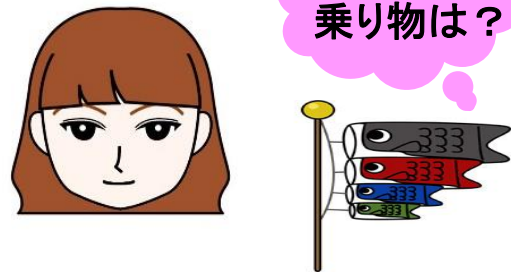

たかはし さや ★ジェットコースター
 す 好きなもの 乗り物は？



は あか いろ
歯についている赤い色はなに？

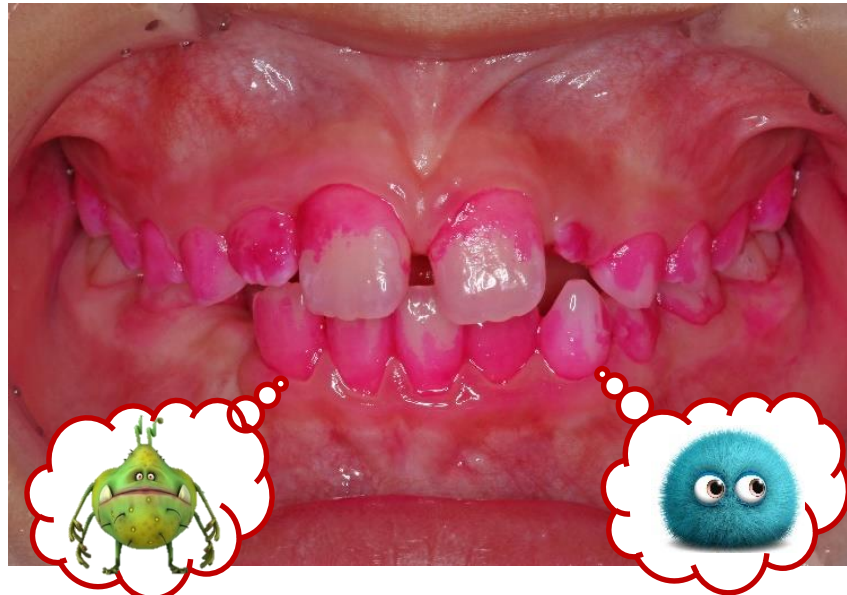

は 歯についている赤い色は、歯の汚れを染め出しもので、「プラーク(歯垢)」といい、細菌の集まりです。プラーク中の細菌は食べ物をエネルギー源として酸を作り出し、歯を溶かすためむし歯の原因になります。染め出しをすることでしっかり歯磨きができているか確認ができますよ!



日本歯科大学附属病院
こども歯科新聞
 Vol. 23
 2017.04.18

し か えい せい し し ごと なに
歯科衛生士さんのお仕事って何？



歯科衛生士さんとは、専門の学校で勉強した後、国家試験に合格した資格のある専門家です。みんなのお口の健康を守るため、予防処置(歯のクリーニング(歯にフッ素をぬる)、診療の補助(歯医者さんの診療のお手伝い)、保健指導(歯の磨き方の指導)を行っています。

編集 芦澤 みなみ ・ 甲田 彩理沙 高橋 紗耶
 日本歯科大学附属病院HP 「nduhosp」大文字でも可。
 または 「日本歯科病院」 で検索！
 日本歯科大学附属病院 小児歯科 千代田区富士見2-3-16
 平成29年4月18日発行

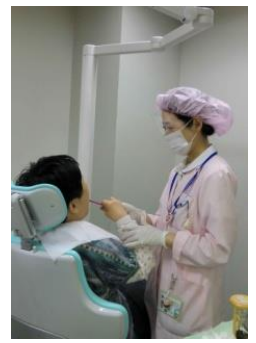

はみが しどう
歯磨き指導



ちりょう てつだ
治療のお手伝い

は い しゃ むし めがね
歯医者さんの虫眼鏡

右の写真は拡大鏡といって、歯医者さんの虫眼鏡です。ふつうの目では見えにくい小さなむし歯やヒビを見ることができる、とっても便利な道具です。ただし、みんなの顔の表情や体の動きは見えづらくなってしまっているので、上手にむし歯を治せる子に使うことが多いです。



めがね 眼鏡でのぞいてみると...

